Educación y Zona Franca crearán 4 viveros de empresa

EMPRENDER Él Consorcio de la Zona Franca de Vigo y la Consellería de Educación destinarán cien mil euros a la creación de cuatro nuevos viveros de empresas en centros de FP en Pontevedra y a la ampliación dedos en Ourense para "generar puestos de trabajo y riqueza para el país", afirmaron el conselleiro Román Rodríguez, y la delegada en el Consorcio, Teresa Pedrosa. E. P.

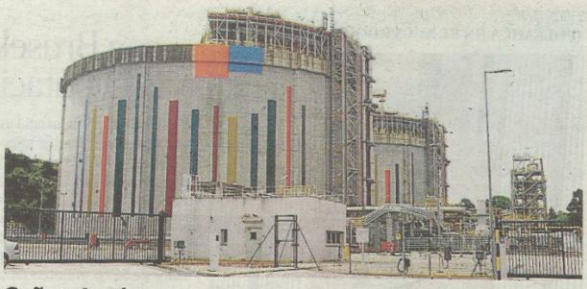

Cañete hará ganar peso a Reganosa con su nuevo plan

GAS El comisario de Energía de la UE, Miguel Arias Cañete, prepara un plan europeo que potenciará el gas natural licuado y convertirá las regasificadoras españolas, entre ellas Reganosa, en alternativa al que llega al continente desde el Magreb. ECG

El talento de los comerciantes será premiado por 700 alumnos de FP

GALARDÓN La directora xeral de Comercio, Sol Vázquez, y el director xeral de Educación, Formación Profesional e Innovación Educativa, Manuel Corredoira, presentaron ayer la campaña en la que más de 700 alumnos de ciclos formativos podrán proponer hasta el 5 de junio candidatos al negocio más innovador de su zona. ECG

Curso en A Coruña sobre las normas de auditoría

ECONOMISTAS El Colegio de Economistas de A Coruña ofrece hoy en su sede el curso "NIA serie 300 de Planificación, con especial atención a la Importancia Relativa" sobre Normas Internacionales de Auditoría. La cita, de 9:30 a 14:00 y de 16:00 a 19:30 horas, contará como ponente con Jaime Loureiro Longueira, Economista, Auditor y Director del software de auditoría Zifra. ECG

Casi 35.000 gallegos con trabajo buscan uno nuevo

A nivel nacional, los demandantes de empleo ocupados suben por primera vez en seis años y se sitúan por encima del 14%

REDACCIÓN
Santiago

El aumento de la confianza, la mejora de las tasas de ocupación y la creación prolongada de puestos de trabajo están provocando que haya un mayor optimismo en la búsqueda de empleo. Esto ocurre también entre los profesionales que están ocupados y buscan otro trabajo para mejorar su situación o compatibilizarlo con el que ya tienen.

Así se explica que más de 33.900 gallegos que ya tienen trabajo están buscando un nuevo empleo. Este dato, según un análisis elaborado por la empresa Randstad a partir de datos oficiales del Servicio Público de Empleo correspondientes a los meses de enero entre 2010 y 2015, supone el 10,4% del total de demandantes de la comunidad, la misma cifra registrada en 2014. Las provincias que cuentan una mayor tasa de ocupados que demandan otro empleo son Pontevedra (11,3%) y Lugo (11%).

A nivel estatal, el volumen de trabajadores que se encuentra buscando otro empleo se incrementó por primera vez en seis años. Actualmente, el mercado laboral registra 843.000 demandantes de empleo que se encuentran trabajando, lo que representa el 14,3% del total, por encima del porcentaje autonómico. El año pasado la cifra representaba el 13,9% y había sufrido una caída prolongada desde 2010, cuando superaba el 17%.

Al analizar los diferentes sectores económicos, destaca el caso de agricultura, que cuenta con el mayor porcentaje de trabajadores en situación de búsqueda de empleo, con un 30,9%. Los servicios y la industria registran un 15% y un 13,5%, respectivamente, mientras que 8 de cada 100 demandantes de empleo en construcción están desarrollando su actividad actualmente y buscando otro empleo.

En cuanto al nivel de formación, se detecta que existe una relación directa entre formación académica y las tasas de demanda de empleo de trabajadores, puesto que a mayor nivel formativo, las ratios son más elevados.

Así, el colectivo que presenta las cifras más elevadas es el de las personas que finalizaron un ciclo formativo de grado superior, formación universitaria, posgrados o doctorados.

Las bodegas brindan por sus números: en 2014 facturan 150 millones

Las 5 Denominaciones de Origen gallegas son el medio de vida de 17.500 familias

Santiago. Las cinco Denominaciones de Origen vitivinícolas gallegas (Monterrei, Rías Baixas, Ribeira Sacra, Ribeiro y Valdeorras) pueden brindar por sus resultados. No en vano, en 2014 registraron una producción anual de casi 35 millones de litros y una facturación cercana a los 150 millones de euros. Además, las 446 bodegas inscritas en alguna de ellas dan trabajo a 17.500 personas.

Estas son las cifras destacadas ayer por la conselleira de Medio Rural y de Mar, Rosa Quintana, en la presentación del informe de gestión da Estación de Viticultura e Enoloxía de Galicia (EVEGA), celebrada en la Delegación Territorial de la Xunta en Ourense. En su intervención, felicitó a los responsables de la Evega por el balance del centro, cuando se cumplen 30 años de su historia.

ESPÍRITU RENOVADOR. La conselleira destacó que el centro nunca dejó de renovarse y de emprender nuevos proyectos "sin olvidar las actividades que anualmente lleva a cabo y que suponen una ayuda a la formación teórico-práctica de los miembros de este sector". El centro, que depende de la Consellería de Medio Rural, realizó un 30% más de muestras y un 27% más de ensayos que en 2013, al pasar de 2.650 muestras en 2013 a 3.429 el año pasado, y de 18.931 ensayos a los 24.101. ECG

En Louzao, cumplir años tiene premio.

Por cada año que cumpla tu Mercedes, te descontamos un 2%*

*Oferta válida para Mercedes de 8 a 12 años.
Descuento aplicable a todas las operaciones de taller, excepto agregados.
Validez de la oferta: 23/03/2015 a 30/06/2015

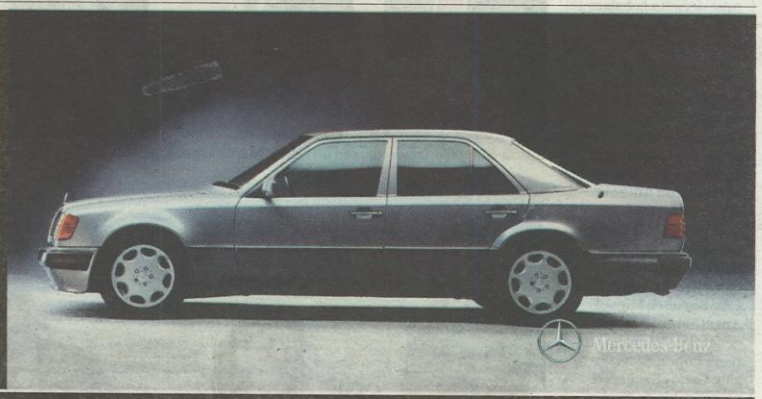

Louzao Avda. das Mariñas, 295. 15172 Perillo. A Coruña Tel.: 981.139.927 C/ San Pedro de Leixa, 303, 15404. Tel.: 981.102 Ferrol
Boisaca, s/n Ctra. de A Coruña, km. 59, 15890. Tel.: 981.569.723 Santiago de Compostela

www.louzao.com